



ENEA CASACCIA ORIENTERING

Associazione Sportiva Dilettantistica

Affiliata alla **Federazione Italiana Sport Orientamento** - codice 0038

Tel. 06-30483891 Fax.06-30484763 Cell. 339-6901027

Web: www.eneaorientering.it / Email: enea-co@hotmail.it

C.F.: 97372420584

CAMPIONATO SOCIALE 2018/19

GARA N. 4

MACCHIA DI GATTACECA – MENTANA (RM)

DATA: domenica 16 Dicembre 2018 (partenze dalle ore 10.00 alle 12.00)

ORGANIZZATORI: Andreina Brandi e Daniele Guardini
329 0954604

CARTA DI GARA: Macchia di Gattaceca - omologazione CO-0697 ottobre 2009
Scala 1:10.000, eq. 5 metri

TRACCIATI DI GARA:

CORTO	2,2km + 40m dislivello	NB: le lunghezze dei tracciati sono provvisorie
MEDIO	3,1km + 80m dislivello	
LUNGO	4.4km + 100m dislivello	

!!! PUNZONATURA ELETTRONICA SPORT-IDENT CON FREE PUNCHING-START !!!

Come da regolamento del Campionato Sociale ENEA, le quote d'iscrizione in caso di utilizzo della punzonatura elettronica sono di 4€ per i minori di 18 anni e di 6€ per tutti gli altri. Noleggio SI-Card 1€.

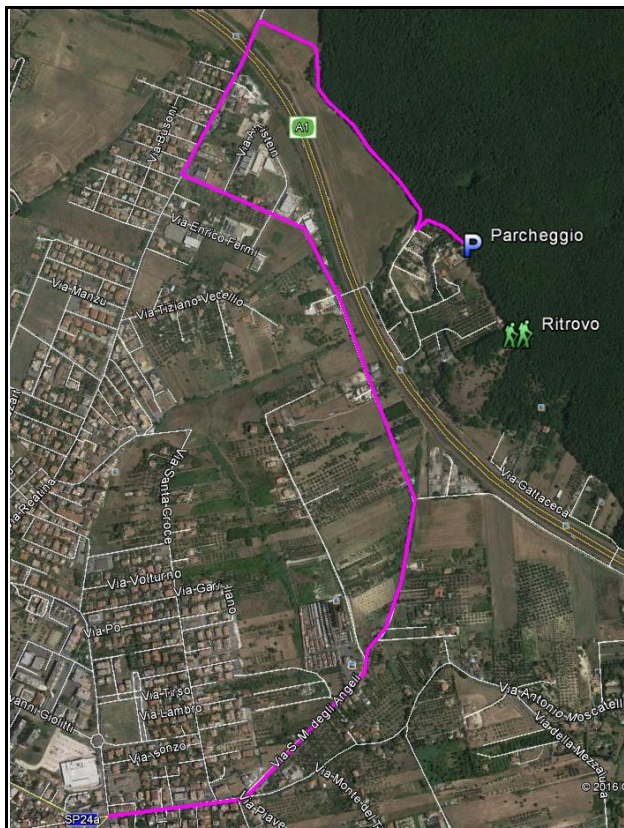

COME ARRIVARE

Una volta giunti a Mentana, dopo la deviazione obbligata da via Nomentana, proseguire sulla SP24a e al primo bivio girare a sinistra su via S.M. degli Angeli, da percorrere fino all'incrocio di via Reatina. Girare a destra e subito dopo il tunnel sotto l'A1 girare a destra sulla strada sterrata che porta fino al parcheggio. Il ritrovo è situato a 250m cca. dal cancello: seguire il sentiero.

Coordinate del parcheggio: 42.0481 N, 12.6569 E

La partecipazione è aperta a tutti i Tesserati FISO e/o Federazioni ed Enti di promozione sportiva riconosciute dal CONI, purché in regola con la vigente normativa sulla tutela sanitaria per l'attività agonistica e che alla data di partecipazione alla gara abbiano compiuto i 18 anni. È obbligatorio esibire la tessera federale valida per l'anno in corso.

“Lezione introduttiva all'orienteering con istruttore FISO”:

necessaria prenotazione entro venerdì h.15.00 al numero 06/30483891 oppure 347/6914800. La lezione sarà tenuta solo se verrà composto un gruppo non inferiore alle 5 persone. Obbligatorio abbigliamento comodo e scarpe ginniche. Orario previsto di partenza: h. 11.00

Entro le 13.30 tutti i concorrenti dovranno essere tornati all'arrivo, anche se ritirati!

Prossima gara ENEA 2018-19: 6 gennaio 2019 a Tor Tre Teste